

Informazioni Generali

Accreditamento ECM

Il Corso ha ottenuto nr. 8 Crediti ECM.

I Crediti Formativi ECM verranno

assegnati solo a coloro che avranno:

- partecipato all'intera durata dell'evento
- compilato la scheda di valutazione dell'evento
- compilato il questionario ECM.

Iscrizione

Soci SIOP in regola con quota associativa 2016

Medico Chirurgo in Oftalmologia - Gratuito
Ortottista/Assistente di Oftalmologia - Gratuito

Non socio SIOP

Medico Chirurgo in Oftalmologia - 100,00€
Ortottista/Assistente di Oftalmologia - 100,00€
Specializzando in Oftalmologia - 100,00€
(La quota è da intendersi IVA compresa)
Le iscrizioni devono pervenire tramite il sito:
www.formazioneeventisrl.it.

Organizzatore

Prof. Paolo Capris

Società Italiana di Oftalmologia Pediatrica

**Segreteria Organizzativa
e Provider ECM n. 447**



formazione *ed* eventi

Via Guadagnolo, 3 - 00139 Roma
Tel: 06 87 188 886 / Fax: 06 87 192 213
Email: info@formazioneeventisrl.it
www.formazioneeventisrl.it

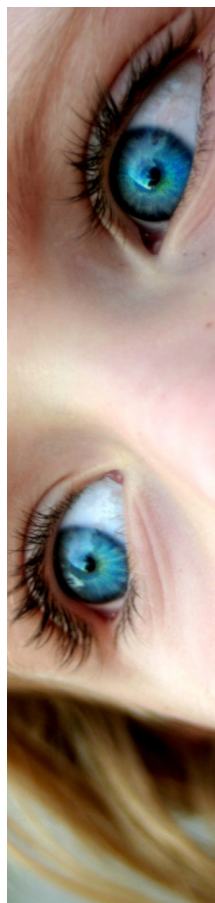

Consiglio Direttivo SIOP

PRESIDENTE

Prof. Paolo Nucci

VICE PRESIDENTE

Dr. Paolo Capozzi

SEGRETARIO TESORIERE

Dr. Marco Mazza

CONSIGLIERI

Prof. Paolo Emilio Bianchi

Dr. Roberto Caputo

Prof. Adriano Magli

Dr. Stefano Pensiero

PROBIVIRI

Dr. Savino D'Amelio

Dr. Paolo Perissutti

Dr. Salvatore Tomarchio

REVISORI DEI CONTI

Dr. Paolo Perissutti



ISPO Italian
Society Pediatric
Ophthalmology



Corso di Aggiornamento della Società Italiana di Oftalmologia Pediatrica

Il glaucoma in età pediatrica:
diagnosi, terapia e
sorveglianza della malattia

**Genova
15 Aprile
2016**

**C.I.S.E.F.
Germana
Gaslini**
Via Romana
della Castagna, 11
16148 Genova

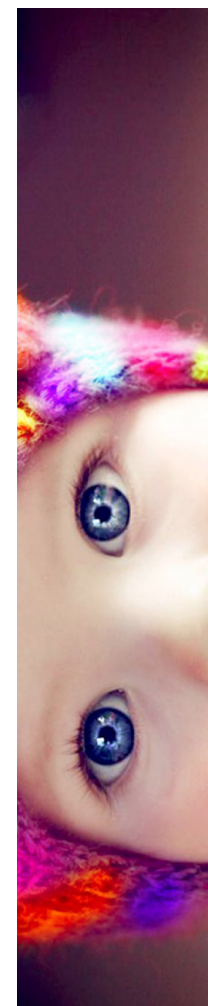

Programma

08:30 Registrazione

08:45 Saluti delle Autorità

09:00 Introduzione lavori

I Sessione Diagnostica

Presidente e Moderatore

P. Nucci (Milano) – P. Capris (Genova)

09:00 Introduzione: inquadramento generale della patologia:

P. Nucci (Milano)

09:15 Classificazione, manifestazioni cliniche, diagnosi differenziale

P. E. Bianchi (Pavia)

09:45 Embriologia, genetica e patogenesi
A. Magli (Napoli)- F. D'Esposito (Napoli)

10:30 Semeiotica strumentale

S. Gandolfi (Parma)

11:00 Sindromi malformative associate

M. Sacchi (Milano)

11:30 -12:00 Coffee Break

12:00 Terapia medica

R. De Marco (Genova)

12:30 Scelta della terapia chirurgica

P. Capris (Genova)

13:00 Discussione interattiva

P. Capozzi (Roma) - R. Caputo (Firenze)

13:30 -14:30 Lunch

II Sessione Terapia

Presidente e Moderatore

P. Nucci (Milano) – P. Capris (Genova)

14:30 Chirurgia angolare: indicazioni, limiti, complicanze e follow-up

L. Quaranta (Brescia)

15:00 Chirurgia filtrante: indicazioni, limiti, complicanze e follow-up

CE. Traverso (Genova)

15:30 Impianti drenanti: indicazioni, limiti, complicanze e follow-up

G. Marchini (Verona)

16:00 Ciclofotocoagulazione, crioterapia: indicazioni, limiti, complicanze e follow-up

M. Serafino (Milano)

16:30 Gestione del paziente glaucomatoso che diventa adulto

P. Brusini (Udine)

17:00 Evidenze scientifiche

M. Iester (Genova)

17:30 Discussione interattiva docenti-discenti e conclusioni

M. Mazza (Milano) - S. Pensiero (Trieste)

18:00 Questionario qualità percepita, test di apprendimento ECM

18:30 Conclusione e Rilascio degli attestati

Relatori/Moderatori

Bianchi P. E. (Pavia)

Brusini P. (Udine)

Capozzi P. (Roma)

Capris P. (Genova)

Caputo R. (Firenze)

D'Esposito F. (Napoli)

De Marco R. (Genova)

Gandolfi S. (Parma)

Iester M. (Genova)

Magli A. (Napoli)

Marchini G. (Verona)

Mazza M. (Milano)

Nucci P. (Milano)

Pensiero S. (Trieste)

Quaranta L. (Brescia)

Sacchi M. (Milano)

Serafino M. (Milano)

Traverso CE. (Genova)

